Georges Rousse

Liste de prix
Drawing Now 2024

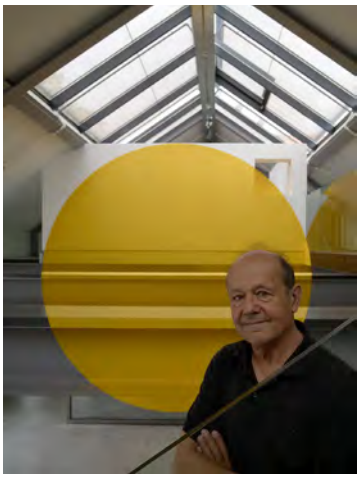

Né en 1947 à Paris, Georges Rousse vit et travaille à Paris et à Nice.

Artiste international, mondialement connu, intervient dans le monde entier (en Europe, en Asie aux Etats-Unis, au Québec, en Amérique latine) ; Georges Rousse investit des lieux abandonnés qu'il affectionne depuis toujours pour les transformer en espace pictural et y construire une œuvre éphémère, unique, que seule la photographie restitue.

«Mon travail est évidemment photographique, mais il est avant tout la réalisation de dessins dans l'espace. Avant de réaliser un projet, je concrétise avec l'aquarelle la transparence de la lumière, proche dans cette technique de la transparence de la photographie.
L'aquarelle préparatoire me permet d'explorer l'espace, de vivre intimement la relation de la couleur et de la lumière dans ces lieux avant de me projeter dans l'espace réel. Mon travail c'est la couleur, la lumière, le dessin.»

Georges Rousse

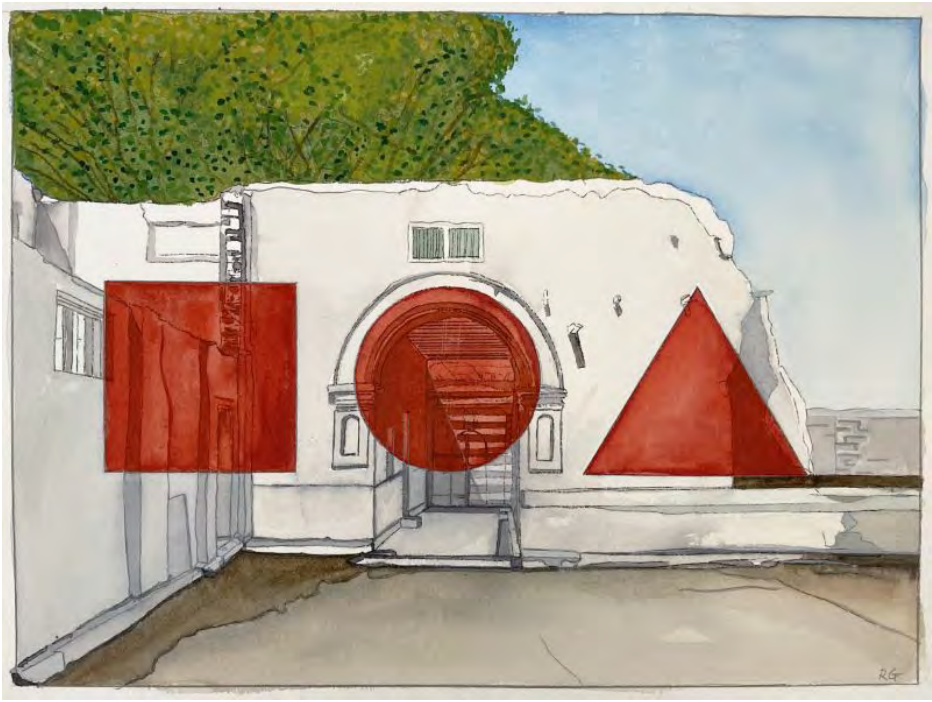

GEORGES ROUSSE

"Kochi", 2018
aquarelle et graphite sur papier
27,3 x 36,6 / 36,5 x 46,5 cm

3 800 €

40, rue Quincampoix 75004 Paris | 1er étage
T. +33 1 45 55 23 06 | Du mardi au samedi de 14 à 19 heures et sur rendez-vous
contact@catherineputman.com | catherineputman.com

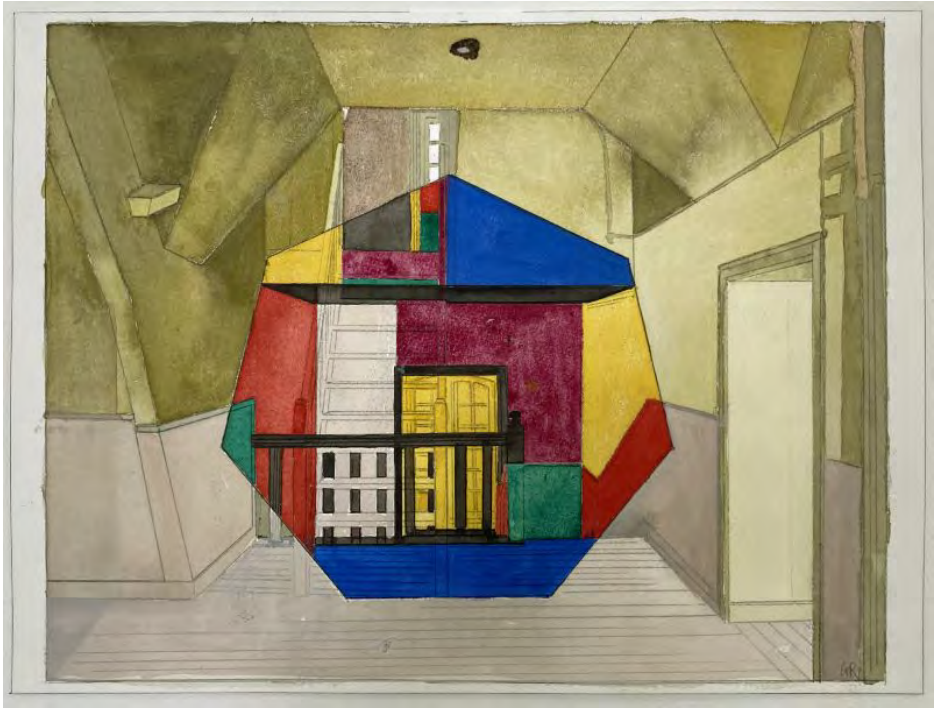

GEORGES ROUSSE

"Cancale" #1, 2023
aquarelle et graphite sur papier
29,5 x 37,5 / 39 x 47 cm

3 800 €

40, rue Quincampoix 75004 Paris | 1er étage
T. +33 1 45 55 23 06 | Du mardi au samedi de 14 à 19 heures et sur rendez-vous
contact@catherineputman.com | catherineputman.com

GEORGES ROUSSE

"Ceyrat" #1, 2023
aquarelle et graphite sur papier
28,4 x 28,7 / 38 x 38 cm

3 500 €

40, rue Quincampoix 75004 Paris | 1er étage
T. +33 1 45 55 23 06 | Du mardi au samedi de 14 à 19 heures et sur rendez-vous
contact@catherineputman.com | catherineputman.com

GEORGES ROUSSE

"Lisbonne" #4, 2018
aquarelle
21 x 29 cm

3 400 €

40, rue Quincampoix 75004 Paris | 1er étage
T. +33 1 45 55 23 06 | Du mardi au samedi de 14 à 19 heures et sur rendez-vous
contact@catherineputman.com | catherineputman.com

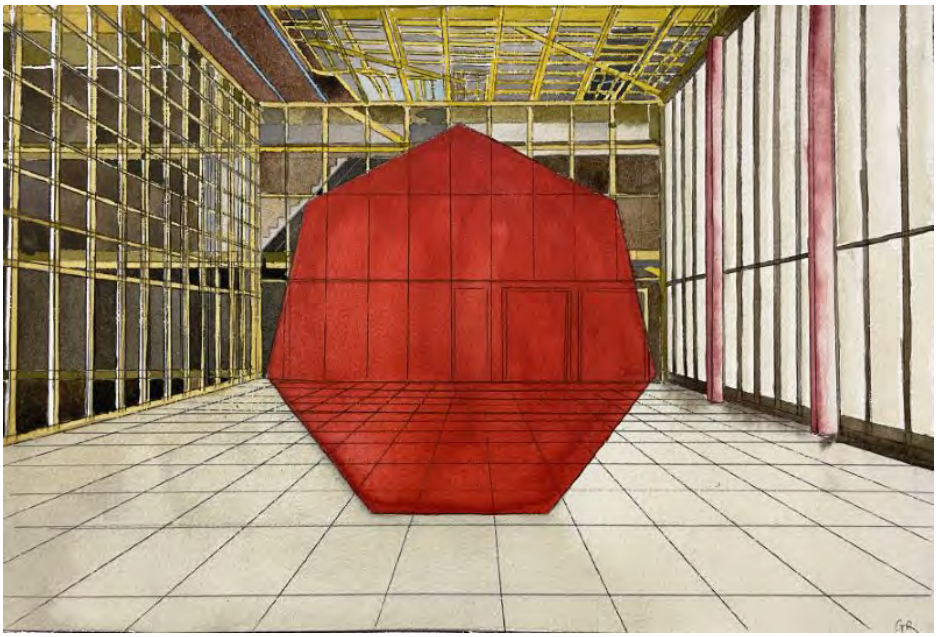

GEORGES ROUSSE

"Clichy" #2, 2022
aquarelle et graphite sur papier
26,6 x 39,8 cm

3 800 €

40, rue Quincampoix 75004 Paris | 1er étage
T. +33 1 45 55 23 06 | Du mardi au samedi de 14 à 19 heures et sur rendez-vous
contact@catherineputman.com | catherineputman.com

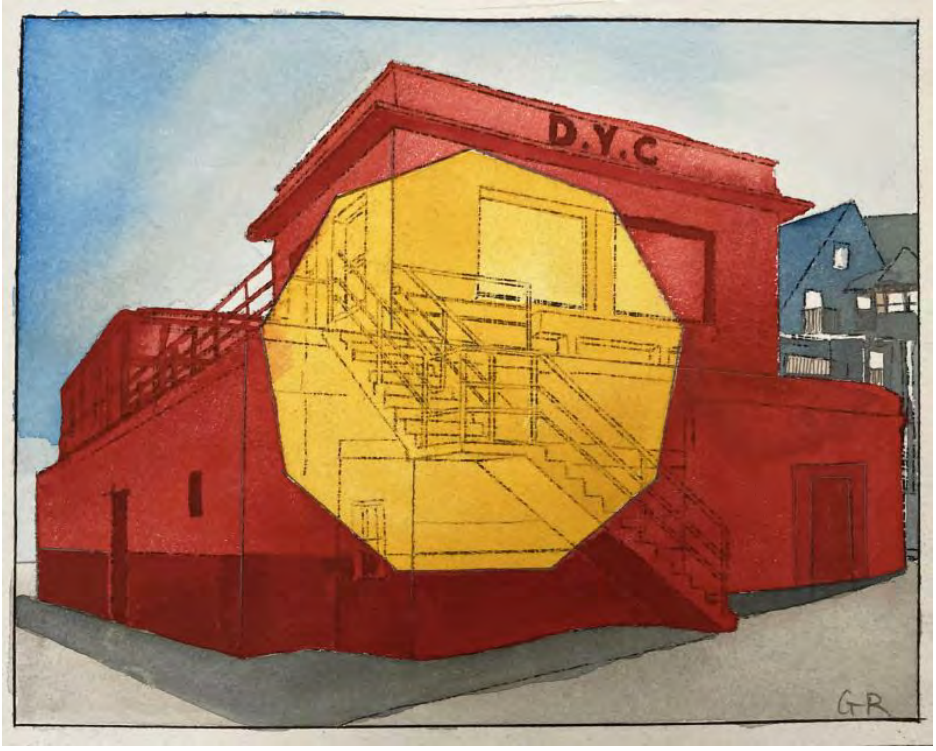

GEORGES ROUSSE

"Deauville" #2, 2022
aquarelle et graphite sur papier
18,7 x 24,5 / 28,5 x 33,5 cm

3 200 €

40, rue Quincampoix 75004 Paris | 1er étage
T. +33 1 45 55 23 06 | Du mardi au samedi de 14 à 19 heures et sur rendez-vous
contact@catherineputman.com | catherineputman.com

GEORGES ROUSSE

"Cancale" #5, 2023
aquarelle et graphite sur papier
20 x 25,5 / 29,5 x 35 cm

3 300 €

40, rue Quincampoix 75004 Paris | 1er étage
T. +33 1 45 55 23 06 | Du mardi au samedi de 14 à 19 heures et sur rendez-vous
contact@catherineputman.com | catherineputman.com

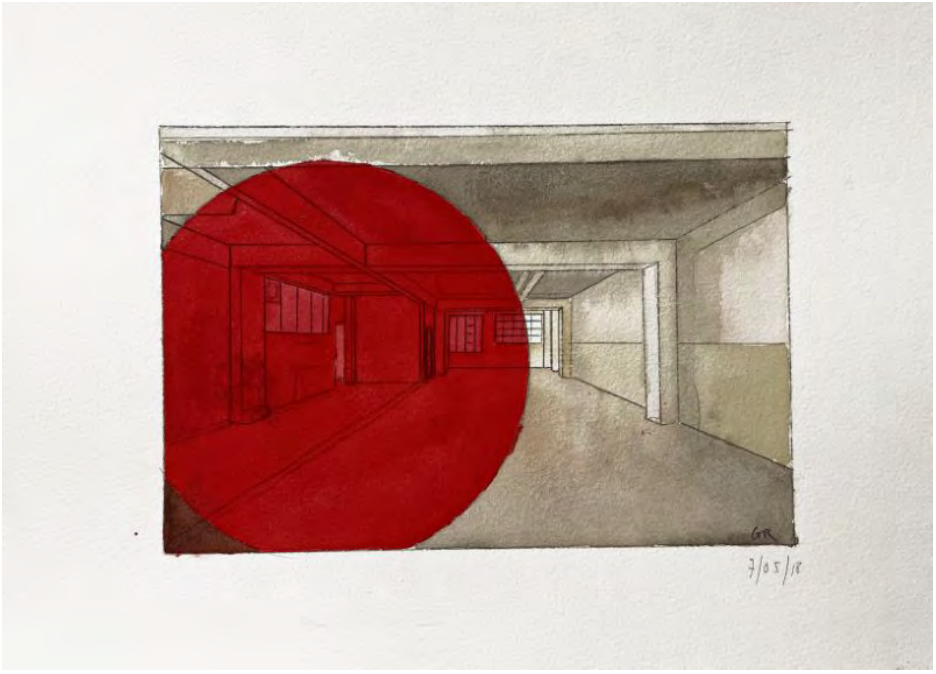

GEORGES ROUSSE

"Lisbonne", 2018
aquarelle et graphite sur papier
15,2 x 22,5 cm

3 000 €

40, rue Quincampoix 75004 Paris | 1er étage
T. +33 1 45 55 23 06 | Du mardi au samedi de 14 à 19 heures et sur rendez-vous
contact@catherineputman.com | catherineputman.com

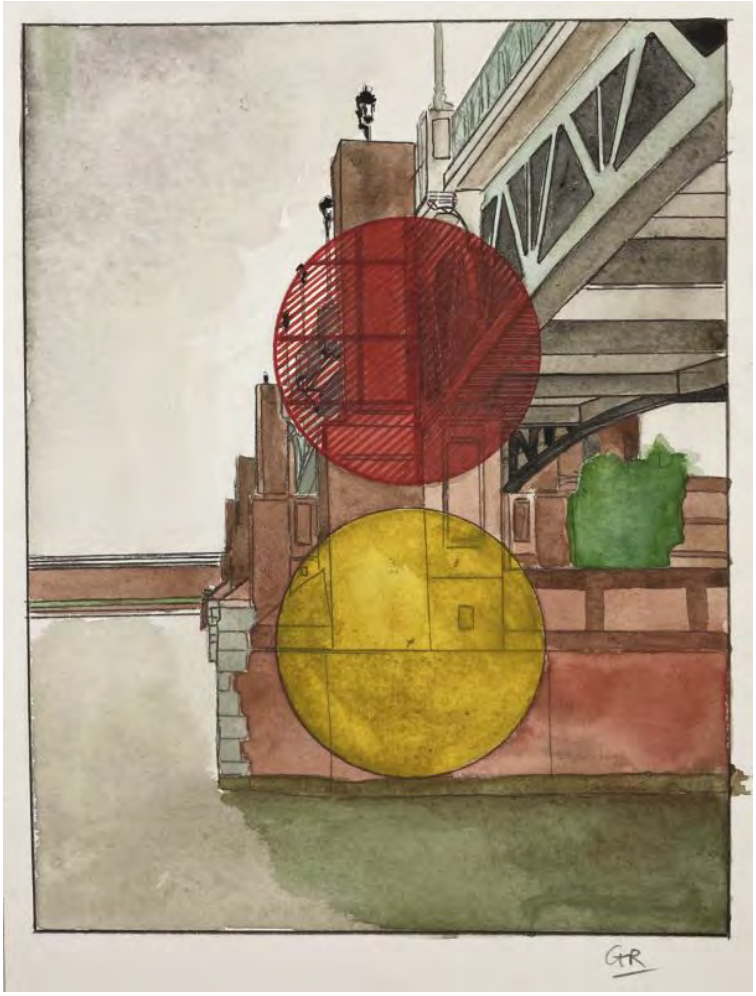

GEORGES ROUSSE

"Toulouse", 2020
aquarelle et graphite sur papier
21,5 x 16,5 / 31,5 x 26 cm

2 800 €

40, rue Quincampoix 75004 Paris | 1er étage
T. +33 1 45 55 23 06 | Du mardi au samedi de 14 à 19 heures et sur rendez-vous
contact@catherineputman.com | catherineputman.com

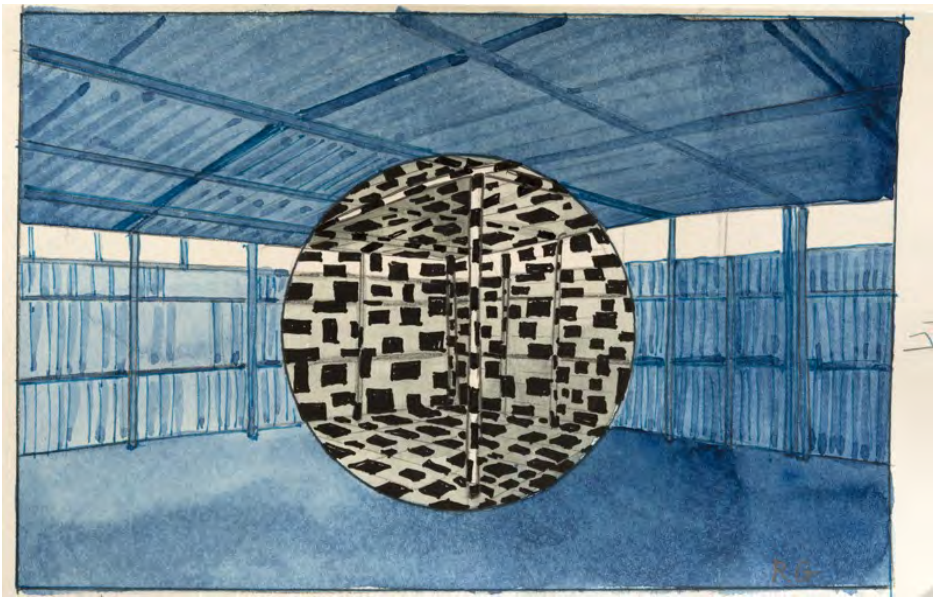

GEORGES ROUSSE

"Lima", 2018
aquarelle
13 x 20,5 cm

2 200 €

40, rue Quincampoix 75004 Paris | 1er étage
T. +33 1 45 55 23 06 | Du mardi au samedi de 14 à 19 heures et sur rendez-vous
contact@catherineputman.com | catherineputman.com

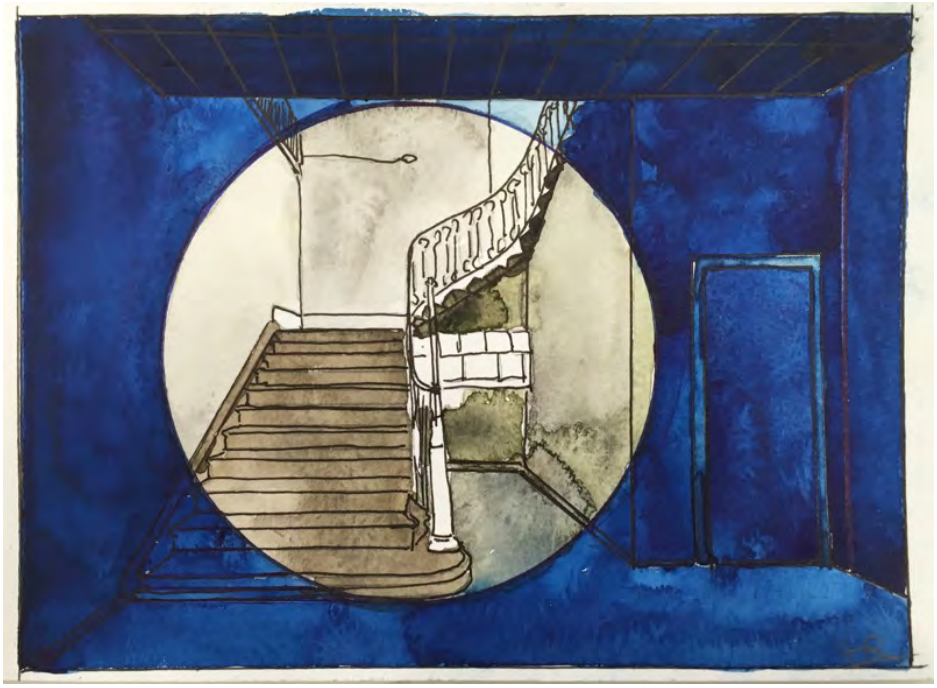

GEORGES ROUSSE

"Chasse-sur-Rhône #1", 2011
aquarelle
12,3 x 17 cm

2 200 €

40, rue Quincampoix 75004 Paris | 1er étage
T. +33 1 45 55 23 06 | Du mardi au samedi de 14 à 19 heures et sur rendez-vous
contact@catherineputman.com | catherineputman.com

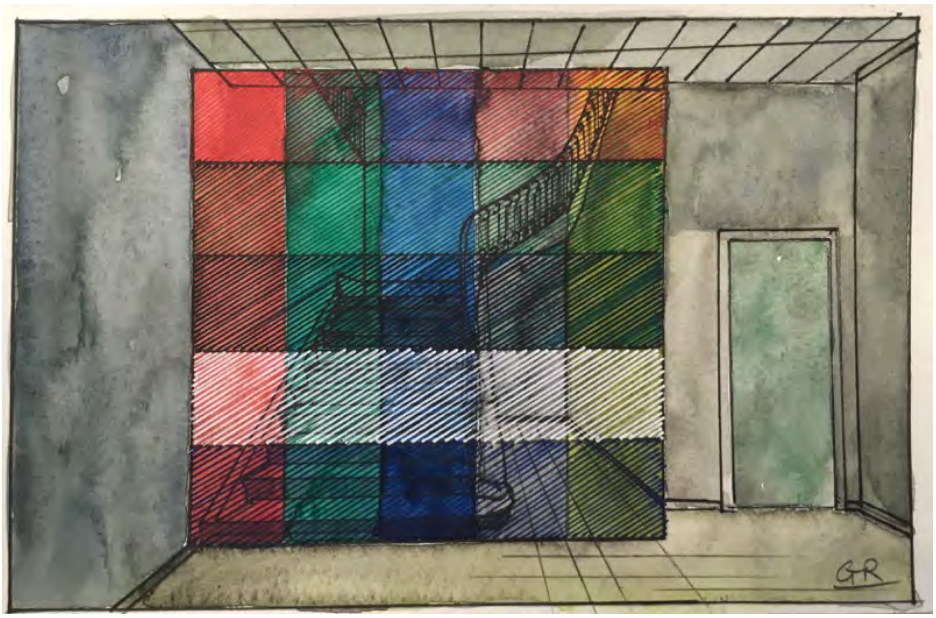

GEORGES ROUSSE

"Chasse-sur-Rhône #2", 2011
aquarelle
12,3 x 18,6 cm

2 200 €

40, rue Quincampoix 75004 Paris | 1er étage
T. +33 1 45 55 23 06 | Du mardi au samedi de 14 à 19 heures et sur rendez-vous
contact@catherineputman.com | catherineputman.com